Końcówki kablowe widełkowe izolowane w taśmie typu KWTI

CECHY I KORZYŚCI

- ☑ końcówka widełkowa Cu oznaczona rozmiarem śruby i przekrojem przewodu na płetwie z tulejką izolacyjną umieszczona w taśmie, która łączy tulejki izolacyjne
- ☑ przeznaczona do montażu w automacie
- ☑ kolor tulejki i taśmy ułatwia identyfikacje przekroju

DANE MECHANICZNE

Izolacja	poliamid 6.6
Materiał	Cu
Pokrycie	cynowane galwanicznie
Temperatura pracy [°C]	-30 ÷ +95

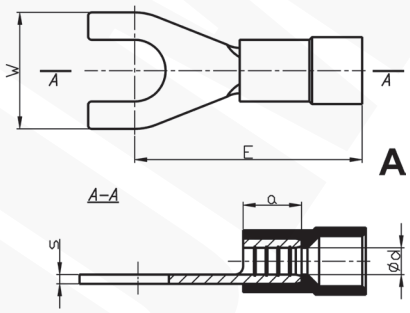

UWAGA!

Końcówki przystosowane do zaciskania standardowymi aplikatorami.

Typ	Indeks Ergom	Przekrój [mm²]	Kolor Izolacji	Otwór pod śrubę	DIN	d	s	a	E	W	W opakowaniu [szt.]
KWTI 1/3 (2000 SZT.)	E09KO-02031100801	0,75÷1	czerwony	M 3	√	1,6	0,8	5	16,0	6,0	2000
KWTI 1/4 (2000 SZT.)	E09KO-02031101001			M 4					17,0	8,0	
KWTI 1/5 (2000 SZT.)	E09KO-02031101101			M 5					18,0	10,0	
KWTI 1/6 (2000 SZT.)	E09KO-02031101201			M 6	–						
KWTI 2,5/4 (2000 SZT.)	E09KO-02031101701	1,5÷2,5	niebieski	M 4	–	2,3	0,8	5	16,0	8,0	2000
KWTI 2,5/5 (2000 SZT.)	E09KO-02031101801			M 5	√				17,0	10,0	
KWTI 2,5/6 (2000 SZT.)	E09KO-02031101901			M 6					18,0		
KWTI 6/4 (2000 SZT.)	E09KO-02031102401	4÷6	żółty	M 4	√	3,6	1,0	6	20,0	8,0	2000
KWTI 6/5 (2000 SZT.)	E09KO-02031102501			M 5					21,0	9,0	
KWTI 6/6 (2000 SZT.)	E09KO-02031102601			M 6					22,0	11,0	
KWTI 6/8 (1000 SZT.)	E09KO-02031102701			M 8					25,0	14,0	1000

Data publikacji: 2/8/2021

Projekt graficzny, zdjęcia oraz wszelkie dane techniczne i opisy zawarte w niniejszym katalogu są chronione przez polskie i międzynarodowe prawo autorskie.
Użyte w treści niniejszego katalogu nazwy i logotypy mogą być znakami towarowymi, do których wyłączne prawa ochronne przysługują ZAE ERGOM Sp. z o.o.
ZAE ERGOM zastrzega sobie możliwość zmiany w parametrach i asortymencie wyrobów.